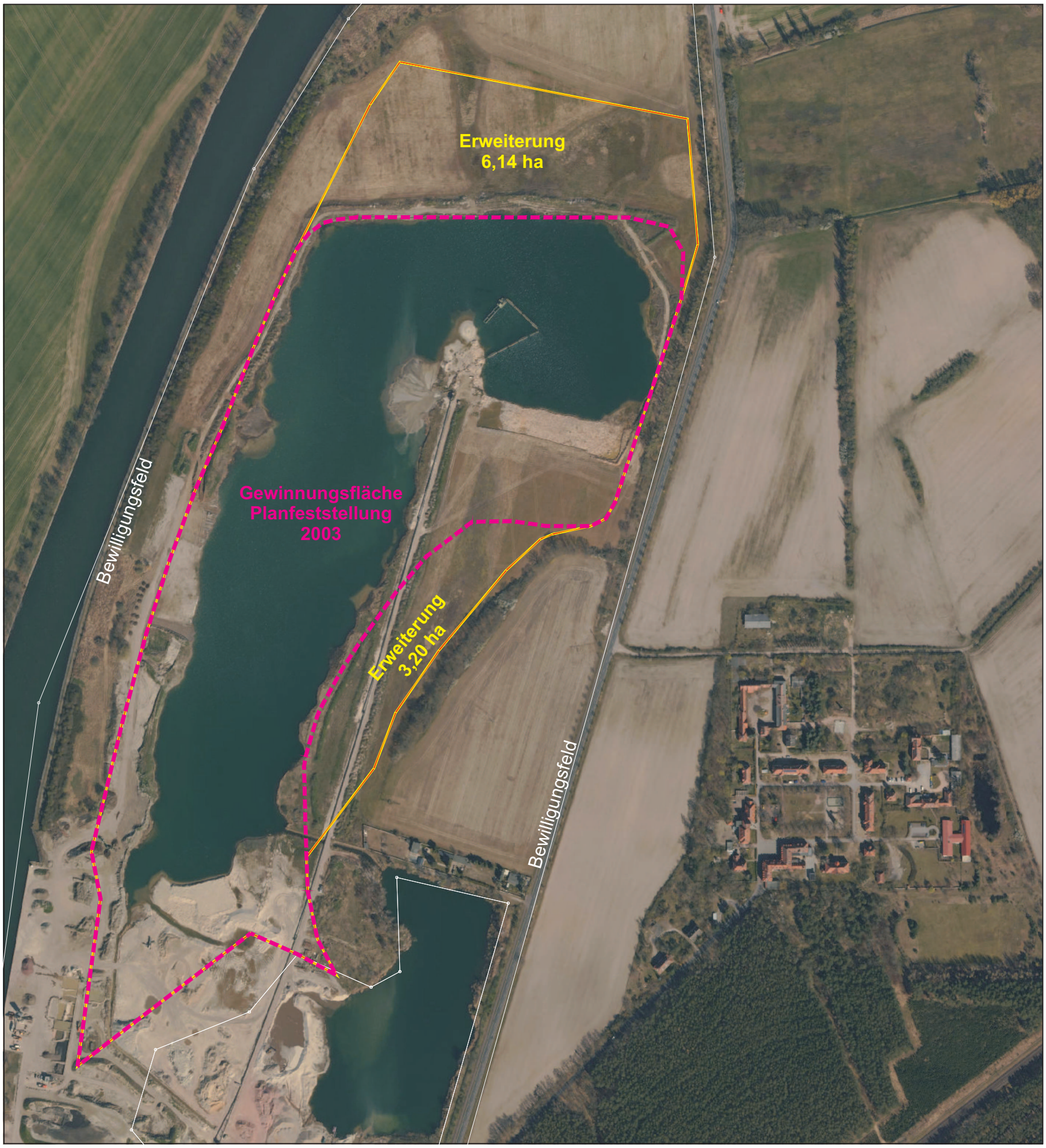

Die GiLDE GmbH mit Sitz in 39288 Burg beantragt die Änderung des 2003 erteilten bergrechtlichen Planfeststellungsbeschlusses für ihren Kiessandtagebau Burg-Sachsenkamm. Die Gewinnung erfolgt seit 1992 im Bewilligungsfeld „Burg-Sachsenkamm“ Nr. II-B-f-314/95.

Die Planänderung soll für die folgenden Inhalte erfolgen:

- Flächenerweiterungen der Gewinnung mittels Saugbagger in zwei Teilflächen mit einer Gesamtgröße von 9,34 ha. Die nördliche Erweiterungsfläche beträgt 6,14 ha, die östliche Erweiterung beträgt 3,20 ha.
- Anpassung des landschaftspflegerischen Begleitplanes an die Flächenänderung und die aktuellen Rahmenbedingungen.

Die Planänderungsunterlagen befinden sich derzeit in Abstimmung mit der Zulassungsbehörde, dem Landesamt für Geologie und Bergwesen Sachsen-Anhalt.

Die nachfolgende Veröffentlichung einer Digitalversion erfolgt auf den Internetseiten des Landesamtes für Geologie und Bergwesen Sachsen-Anhalt.

GiLDE

Bewilligungsfeld Burg-Sachsenkamm
Planänderungsantrag

Übersichtskarte
M 1: 5.000

Kartengrundlage:
1. *Orthofoto, Lvermgeo Sachsen-Anhalt (Sachsen-Anhalt-Viewer)*
2. *Tageriss Burg, Vermessungsunterlagen*